



# Borrás Palomas



catálogo  
de  
productos

# Borrás Palomas

Nuestra empresa está dedicada a la paloma hace más de 30 años.

Somos importadores de las primeras marcas en productos y accesorios de Bélgica, Francia, etc., y por supuesto nacionales.

Nuestro objetivo es, la atención a nuestros clientes, la calidad y un buen servicio con entregas de 2, 3 o 4 días dependiendo del destino.

Nos complacemos en presentarles nuestro nuevo catálogo, donde podrá encontrar una extensa gama de productos y artículos, desde una anilla de dirección hasta un pequeño palomar de jardín, pasando por complementos alimenticios. Además disponemos de una gran variedad de nidales, casilleros y transportines de fabricación propia.

Nuestro horario es de lunes a jueves de 9:00 a 13:00 horas y de 15:00 a 19:00 horas, los viernes sólo de 9:00 a 13:00 y los sábados permanecemos cerrados a excepción de las visitas concertadas. Durante julio y agosto nuestro horario es de 9:00 a 14:00 horas.

## mezcla/pienso para palomas



Desde 1936, Natural se apasiona por las palomas. La familia Descheemaeker ha compartido este conocimiento, éxito y amor por el deporte durante 3 generaciones. Natural ofrece la solución más completa para palomas de carreras. Nuestras mezclas y suplementos de granos 100 % naturales han sido probados en la estación de cría familiar por auténticos colomófilos. Disponemos de una extensa variedad que pueden visualizar a través de nuestra web [www.natural-granen.com/es/productos/mezclas](http://www.natural-granen.com/es/productos/mezclas) BORRAS PALOMAS importa estas especialidades continuamente por lo que no disponemos de un gran stok, si están interesados en cualquier otra especialidad de Natural la importamos bajo pedido, consulte fechas y precios.

**MAXI SPORT**  
Ref. 0241 - Sport  
Mezcla de larga distancia y viudez, con maíz cribs y maíz rojo, con alto contenido de carbohidratos y con la proporción óptima de proteínas, carbohidratos y grasas.



**MIXTURA CRIA**  
Ref. 0242 - Cría  
Mezcla de reproducción altamente proteica, con maíz cribs y maíz rojo, alto contenido proteico y con la proporción óptima de proteínas, carbohidratos y grasas.



**MIXTURA MUDA**  
Ref. 0243  
Mezcla muy variada, rica en pequeños granos, con maíz cribs y maíz rojo, alto contenido de carbohidratos y con la proporción óptima de proteínas, carbohidratos y grasas.



**MIXTURA STANDART**  
Ref. 0244  
Mezcla variada para todas las estaciones y con la relación calidad precio más económica.



**MIXTURA PICHONES**  
Ref. 0245  
Mezcla SIN MAÍZ para palomas jóvenes, reproducción y destete con alto contenido proteico.



**MIXTURA DEPURATIVA**  
Ref. 0246  
Mezcla fácilmente digerible, rica en fibras para dar durante periodos de recuperación o reposo, rica en carbohidratos y con un 15% de sorgo. Restaura el equilibrio del aparato digestivo.



# natural



### ACEITE DE AJO

Aporta una mejor circulación sanguínea, asegura la protección de las vías respiratorias, protección contra los gusanos, estimula las secreciones gástricas, impide la fermentación y la perturbación de la digestión. Compuesto por extracto de ajo puro, de aceite de soja refinado, rico en ácido linolénico y en linolina. **MODO DE EMPLEO:** DURANTE LA CRÍA Y LA MUDA, mezclarlo de 2 a 3 veces por semana, con Vitaminor con la ración diaria de granos. DURANTE LA TEMPORADA DEPORTIVA, a la llegada del concurso, el mismo día y al día siguiente mezclarlo con Vitaminor en una ración de depurativa. PARA LA PREPARACIÓN A LOS CONCURSOS, de 4 a 6 días antes del encesto 1 gota por paloma, se mezcla con los granos y añadir Vitaminor. **DOSIFICACIÓN:** 30 gotas por kilo de pienso.



### BLANCO NATURAL

Con efecto desinfectante es eficaz, útil y práctico para la limpieza de los palomares. A base de tiza finamente molida, es de una potente absorción. basta con polvorear un poco, para secar los lugares humificados por los excrementos. Durante la limpieza cotidiana del palomar, se puede barrer el piso con un poco de Blanco, eliminando así la humedad, esto contribuye a la higiene del palomar.



### ELECTROLIT

Previene la deshidratación y desmineralización acelerando la curación, proporcionando una recarga apropiada de electrolitos. **MODO DE EMPLEO:** AL REGRESO DEL CONCURSO dar a las palomas agua de bebida con Electrolyte, dejándoles a su disposición hasta la tarde después de la comida. EL DÍA DEL ENCESTE, a las palomas que participan en concursos de fondo y gran fondo es importante facilitarles una reserva de electrolitos; por esto añadir al agua de bebida el día del encesto. EN CASO DE DIARREAS ACUOSAS, añadir al agua de bebida. **DOSIFICACIÓN:** puede mezclarse con Naturaline o The. Una bolsita por litro de agua.



### GRIT O GRIT ROJO

Esencial para una óptima digestión aumentando la eficacia de la trituración de los granos en la molleja y asegura un buen aporte de minerales y oligoelementos. Compuesto por sílex, piedra roja y conchilla de ostras, ha sido calentado a más de 200°C, a fin de eliminar todos los micro-organismos nocivos. **MODO DE EMPLEO:** Procurar que haya siempre Grit en el palomar, las palomas lo comerán según sus necesidades.



### NATURALINE

Extracto concentrado de unas quince plantas y verduras seleccionadas. Estas plantas y verduras tienen efectos beneficiosos sobre los sistemas respiratorio, digestivo y urinario. Las palomas que lo reciben, presentan una piel rosada, el plumaje se pone brillante y de gran suntuosidad, la pigmentación y el aspecto de los ojos se enriquece. **MODO DE EMPLEO:** DURANTE LA ESTACIÓN DEPORTIVA, una cura de diez días al comienzo de la temporada, luego dos días por semana, al regreso del concurso. DURANTE LA MUDA, de uno a dos días por semana. EN FUERTES DIARREAS ACUOSAS, provocadas por la Adenovirosis o la Paramyxovirosis, todos los días, hasta la desaparición de la enfermedad. PARA LOS PICHONES EN DESTETE, durante diez días. **DOSIFICACIÓN:** de una a dos cucharadas soperas por litro de agua.



### NATURAVIT PLUS

Complejo multivitaminado de muy alta calidad y estabilidad, fabricado y garantizado por Hoffman-La Roche. Compuesto por vitamina A, B1, E, D y K. **MODO DE EMPLEO:** DURANTE LA MUDA Y LA CRÍA, un día por semana, una medida en dos litros de agua de bebida. DURANTE EL CONCURSO, tres días antes del día del encesto, una medida por litro de agua. Al día siguiente del encesto, una medida por litro de agua de bebida. Al día siguiente del regreso de un concurso difícil, mezclar una medida por litro de agua de bebida. DESPUÉS DEL TRATAMIENTO DE UNA ENFERMEDAD, es importante dar vitaminas a las palomas durante tres días. Una medida por litro de agua de bebida.





### ■ Coryl 60 ml

Es una solución acuosa que contiene extractos vegetales aromáticos y fluidificantes. Reduce la viscosidad y la adherencia del moco en el árbol respiratorio, lo que libera el tracto respiratorio y aumenta las capacidades de oxigenación. **MODO DE EMPLEO:** 1 cucharada de té (5 ml) por 4 litros de agua de bebida de 2 a 3 días antes de una competición o mientras la respiración sea difícil



### ■ NATURAMINE 500 ml

Es un tónico a base de minerales, oligoelementos y aminoácidos esenciales, se absorbe muy fácilmente por el organismo, proporciona una buena forma a las palomas en la temporada de las competiciones, es el complemento ideal en la cría y la muda, ya que aporta mayor cantidad de minerales y elementos fertilizantes, el uso regular garantiza el éxito en la cría, los pichones crecen sanos y realizan una muda perfecta. **MODO DE EMPLEO:** Ha de iniciarse mediante una cura de 5 días consecutivos, con una dosis de 5 ml por litro de agua, antes de empezar el mantenimiento. Temporada de competiciones: 1 vez por semana al regreso de un vuelo. Cría 2 a 3 veces por semana a partir del acoplamiento hasta que los pichones empiecen a comer solos. Muda 2 veces por semana durante todo el periodo de la muda.



### ■ NATURADROPS 15 ml

Solución estéril para los ojos y narices.

**MODO DE EMPLEO:** Rasgar la cápsula de aluminio, retirar el tapón de caucho y adaptar el cuentagotas. 1 gota en cada ojo y en cada orificio nasal en el momento del encesto y al regreso del concurso.



### ■ PEQUEÑOS GRANOS

Administrados con moderación, contribuyen a salvaguardar la forma y constituye un suplemento energético. **MODO DE EMPLEO:** EN PERIODO DE CONCURSO, una cucharada de café por día y por paloma, aumenta la forma y la resistencia contra las variaciones de temperatura. Si después de su entrenamiento de mañana y tarde, los viudos encuentran cada vez, una pequeña dosis en su casillero, se acostumbrarán a entrar más rápidamente.



### ■ PIEDRA PARA PICAR

Compuesta por una docena de materias primas naturales, ofreciendo además un importante suplemento de minerales y oligoelementos, contiene arcilla, algas marinas, magnesio, grit, piedra roja, conchillas de ostra, carbón de madera etc. La absorción de la piedra para picar, es una necesidad natural de la paloma, durante el periodo de cría, al regreso de un vuelo o en época de muda. Es indispensable en una buena alimentación. **MODO DE EMPLEO:** Dejarla a disposición de las palomas durante todo el año.



### ■ PIEDRA PARA PICAR EN TARRINA

La misma piedra pero en tarrina de barro.

**MODO DE EMPLEO:** Dejarla a disposición de las palomas durante todo el año.



### ■ SAL DE BAÑO

Contribuye de manera eficaz a la salud del nuevo plumaje. Las materias primas utilizadas para su elaboración son las mismas empleadas para las sales de uso humano, proporcionando al plumaje dulzura, suavidad y desaloja la epidermis de su caspa, sin irritar la piel. Tonifica y estimula el organismo cuando se administra en baño frío, y relaja la musculatura acelerando el proceso de recuperación, al regreso del concurso, si el baño se da caliente. **MODO DE EMPLEO:** DURANTE LA MUDA, poner una o dos veces por mes en el agua del baño, es importante que la salida de nuevas plumas, no sea molestada por los parásitos. Estimula la circulación sanguínea y ayuda a la eliminación del vello. DURANTE LA ESTACIÓN DEPORTIVA, empleándola regularmente conservará el plumaje suntuoso y suave. Al regreso de concursos mezclarla en un cubo lleno de agua tibia y sumergir una a una durante un minuto las palomas, haciéndoles un ligero masaje en los músculos pectorales. **DOSIFICACIÓN:** una tapa llena hasta el borde, para 20 litros de agua.



### ■ SPRAY INSECTICIDA

Eficaz para luchar contra los parásitos externos del plumaje, en el palomar, las cestas y los camiones de transporte. **MODO DE EMPLEO:** DURANTE LA TEMPORADA DEPORTIVA pulverizar ligeramente debajo de las alas, las palomas que tienen que ser encestadas. Es un medio muy eficaz y seguro, para protegerlas contra los parásitos durante el transporte. Pulverizar regularmente las cestas de viaje, así como los rincones y fisuras del palomar, pues es en estos lugares donde se esconden las garrapatas, piojos rojos y polillas.



### ■ TIRAS DE TABACO

Mantienen el nido sano y sin parásitos, protegiendo los criadores y a sus jóvenes. Al ser largas son ideales y muy apreciadas, pues permiten a la paloma la buena construcción del nido jugando un papel importante en la relación que une el macho con la hembra. **MODO DE EMPLEO:** en periodo de nidación, basta con ponerlas a disposición de las palomas. También son ideales como fondo de las cestas.



### ■ THE

Facilita la recuperación después del esfuerzo y contribuye de manera natural a la puesta en forma de las palomas y a mantenerlas durante la estación deportiva. **MODO DE EMPLEO:** ANTES DE LA ESTACIÓN DEPORTIVA, para facilitar la puesta en forma de las palomas, servirles diariamente durante 8 a 10 días que preceden al primer concurso. Después de esta cura, el plumaje será más sedoso, las palomas estarán hinchadas y ligeras, signo de una perfecta irrigación sanguínea. DURANTE LA ESTACIÓN DEPORTIVA, al regreso del concurso servirlo adicionado con electrolitos y dejar a disposición de las palomas, hasta después de la comida de la tarde. También puede servirse, al día siguiente como bebida, si se desea una acción depurativa del organismo. DURANTE LA MUDA, uno a dos días por semana contribuye a una renovación óptima del plumaje. **DOSIFICACIÓN:** una cucharada sopera bien llena por litro de agua hirviendo, dejar reposar con el recipiente tapado. Filtrar, dejar enfriar y servir como bebida a las palomas. Puede aumentar las cucharadas y hervir solo con 1 litro de agua, cuando se enfría añadir los litros correspondientes a las cucharadas añadidas.



### ■ VITAMINERAL

Contiene elementos minerales necesarios para el equilibrio de la ración, incluye también vitaminas A, D y E, necesarias para la asimilación de estos minerales en el crecimiento de los pichones y para una buena fertilidad. Las palomas lo comerán cuando su organismo lo necesite, siendo su consumo importante al regreso de los concursos, durante el periodo de muda y cría, así el consumo total del calcio puede alcanzar 650 mg. por día, mientras los padres alimentan a sus jóvenes. Acelera el crecimiento y mejora la resistencia de las palomas. **MODO DE EMPLEO:** dejarlo a disposición de las palomas durante todo el año.



### ■ VITAMINOR

(Levadura de cerveza)

Rico en aminoácidos, vitaminas y factores organominerales, favorece el crecimiento de los pichones, su resistencia contra enfermedades y estrés. Está probado que la levadura de cerveza tiene una influencia muy positiva en la fecundidad de los reproductores y en la vitalidad de los pichones en el nido. **MODO DE EMPLEO:** DURANTE LA CRÍA Y LA MUDA mezclar por lo menos dos veces por semana. DURANTE LOS CONCURSOS, darles antes del comienzo y durante unos 10 días. Al día de la llegada del concurso y al día siguiente, mezclarlo con depurativa, DURANTE Y DESPUÉS del tratamiento de los parásitos (tricomoniasis...), anticoccidiosis, antifecciosos. **DOSIFICACIÓN:** mezclar un tapón lleno del bote con un kilo de granos previamente humedecidos con aceite de ajo, zumo de limón o agua, para facilitar la adherencia a los granos.



### ■ CUBRESUELO

Impide la maduración de los ocystes de la coccidiosis y los huevos de los gusanos capilares o ascaris, absorbe el olor y es un buen aislamiento contra el frío. Es un producto natural fabricado a base de larvas apagadas extraídas del subsuelo. 1 kg de granulado absorbe fácilmente 1 litro de agua, garantizando de este modo una perfecta higiene del palomar. Cuando el excremento de la paloma cae sobre el granulado, se diseca en un mínimo de tiempo, por lo cual, el ciclo de contaminación de los parásitos queda interrumpido, su empleo es muy económico ya que guarda mucho tiempo su poder de absorción. Puede estar un año en el palomar si se remueve una vez por semana. mezclado con los excrementos constituye un excelente abono para el jardín. **DOSIFICACIÓN:** un saco de 20 kg cubre una superficie de 1,5 m<sup>2</sup>.



## ■ ACEITE DE HÍGADO

**200 cápsulas**

Para el crecimiento de los pichones.

**MODO DE EMPLEO:** 1 cápsula cada día durante 10 días. Durante la muda y el invierno, 1 cápsula por semana.



## ■ ALACORYL

**60 ml**

Restablecimiento de las capacidades respiratorias por fluidificación de secreciones bronquiales, pudiendo entonces expectorarlas. Favorece la acción de antibióticos.

**MODO DE EMPLEO:** 1 cucharada de café por 4 litros de agua de bebida, mientras que la respiración sea difícil.



## ■ ALATONIC B15

**50 comprimidos**

Potente tónico muscular, retrasa el cansancio, recuperación después del esfuerzo.

**MODO DE EMPLEO:** Preparación para los concursos, 1 comprimido por día, los 3 días antes del enjaule.

Recuperación después del concurso, 1 comprimido al regreso.



## ■ ELECTROVITALIX

**300 gr**

Recuperación rápida después del concurso, por la corrección de los desequilibrios metabólicos (que aparecen durante los esfuerzos) y compensa los minerales y nutrientes energéticos.

**MODO DE EMPLEO:** 1 cucharada sopera por litro de agua de bebida, al regreso de los concursos, durante 12 días.



## ■ FLORAMUE

**30 ml**

Concentrado polivitaminado hidrosoluble reforzado con aminoácidos.

**MODO DE EMPLEO:** 20 gotas por litro de agua de bebida o 1 gota por paloma, 2 veces por semana.



## ■ FLORATONYL

**30 ml**

Concentrado polivitaminado hidrosoluble enriquecido con extracto de hígado, obteniendo así una buena forma para los concursos, crecimiento, más vitalidad, acoplamiento, mejor fecundidad y para la convalecencia.

**MODO DE EMPLEO:** 20 gotas por litro de agua de bebida o 1 gota por paloma 2 veces por semana.



## ■ FLORATRANSIT

**120 gr**

Regulador intestinal. Normalización de la consistencia del excremento por protección de la mucosa intestinal y restauración de la flora digestiva.

**MODO DE EMPLEO:** 1 cucharada de café por kilo de grano humedecido, hasta el retorno a la normalidad.



## ■ GOTAS C.A.P.

**10 ml**

Solución estéril para los ojos y nariz.

**MODO DE EMPLEO:**

Irritación y lágrimas en los ojos: 1 a 3 gotas por día en cada ojo, hasta el retorno a la normalidad.

Desinfección de nariz: 1 gota en cada orificio, hasta el retorno a la normalidad.



## ■ GLUCOVITALIX

**350 gr**

Glucosa vitaminada que permite la constitución de importantes reservas musculares, mantiene la potencia e impide y retrasa el cansancio.

**MODO DE EMPLEO:** Concursos: 2 cucharadas de café por litro de agua de bebida, durante 4 días que preceden al concurso.

Muda: 2 cucharadas de café por litro de agua 2 veces por semana.



## ■ O.K. VIT

**50 comprimidos**

Concentrado polivitaminado

**MODO DE EMPLEO:** Preparación a los concursos: 2 comprimidos por semana a 2 días de intervalo, el segundo comprimido siendo administrado por la mañana del encesto.

Recuperación de los concursos: 1 comprimido al día siguiente de la llegada.

Fin de la muda: 1 comprimido cada 3 o 4 días.

Crecimiento de los jóvenes: 1 comprimido cada 3 o 4 días.



## ■ PÍLDORAS FORTIFICANTES

**100 o 250 comprimidos**

**MODO DE EMPLEO:** Durante el crecimiento: 1 comprimido por día por periodo de 5 días.

Durante los acoplamiento: 1 comprimido por hembra 2 veces por semana hasta la puesta.

Durante la estación deportiva: 1 comprimido cada 3 o 4 días.

Recuperación después de los concursos: 1 comprimido, 2 días consecutivos.



## ■ PÍLDORA SUPER

**100 o 500 comprimidos**

Un complejo de plantas tónicas y digestivas con glicerofosfato de calcio permitiendo una estimulación del apetito y de la digestión. Un perfecto crecimiento de los jóvenes. Una preparación del organismo para los esfuerzos. Una recuperación rápida después del cansancio.

**MODO DE EMPLEO:** Crecimiento de los jóvenes: 1 píldora por día, a partir de la segunda semana hasta el destete.

Durante los concursos: 1 píldora mañana y tarde al día siguiente del regreso, 1 píldora por día, los 2 o 3 días que preceden al encesto.



## ■ PERFORMIX

**50 comprimidos**

Suplemento dietético para palomas mensajeras. Incrementa los resultados deportivos y la resistencia física de la paloma mensajera, por aumento de sus reservas energéticas.

**MODO DE EMPLEO:** 1 cápsula mañana y tarde, 2 días antes del enjaule para distancias iguales o superiores a 200 km.



## ■ POLVO ALCALINO

**280 gr**

Depurativo y digestivo

**MODO DE EMPLEO:** 1 cucharada de café por 2 litros de agua de bebida, el lunes durante los concursos, una vez por semana durante la muda y en invierno.





### ■ SYNTETISOR 50 comprimidos

Potente tónico muscular y nervioso. Prevención del desgaste en carreras de esfuerzo violento y prolongado. Recuperación después del esfuerzo.

**MODO DE EMPLEO:** Preparación a los concursos: 1 comprimido al día de 2 a 5 días según la distancia.

Recuperación después de los concursos: 1 comprimido al regreso del concurso y otro al día siguiente, si fuera necesario.



### ■ TÉ LÍQUIDO 125 ml

Estimulante de las funciones hepáticas y digestivas, su utilización permite: durante la muda, obtiene un plumaje de excepcional calidad; corrige los excesos alimenticios, originado por carnes azuladas y favorece la puesta en condición, en la primavera (administrar durante una docena de días. Mantiene una condición óptima durante la estación deportiva (administrar una vez por semana). El té líquido MOUREAU se puede servir en cualquier bajada de forma, durante 5 días.

**MODO DE EMPLEO:** 1 cucharada de café por litro de agua de bebida.

# tegan ■■■



### ■ BIPAL 500 g

Es un producto natural, biológico, vitamínico, mineral y con aminoácidos necesario para la salud de las aves en cautividad. Además de aportar vitaminas y minerales como otros productos en el mercado, posee un potente y eficaz regulador del aparato digestivo que aumenta las defensas del organismo, necesario para la salud de las aves en cautividad.

**MODO DE EMPLEO:** Poner a disposición durante todo el año, las palomas lo comerán según sus necesidades



### ■ BIPAL-MENSAJEROS 4kg

Es un producto biológico, vitamínico y mineral, y con el doble de probióticos, por tanto además de aportar vitaminas y minerales como otros productos en el mercado, posee un potente y eficaz regulador del aparato digestivo que aumenta las defensas del organismo y que es totalmente necesario para sus palomas en cautividad.

**MODO DE EMPLEO:** Poner a disposición durante todo el año, las palomas lo comerán según sus necesidades



### ■ BIPAL-DEPORTIVOS 4 kg

Complemento biológico, vitamínico, mineral y con el doble de probióticos necesario para equilibrar la alimentación de los palomos deportivos.

**MODO DE EMPLEO:** Poner a disposición durante todo el año, las palomas lo comerán según sus necesidades.



### ■ BIPAL P-20 800 g

Alimento para cría manual, su composición apropiada cubre las necesidades de la cría, consiguiendo un alto valor nutritivo, equilibrado, facilitando el paso de los estados más críticos, desde la salida del huevo y la formación del plumaje hasta el destete, por lo que crecen más rápidamente, con plumaje más sano y son destetados antes.

# pigeon vitality ■■■



### ■ ANTI-FUNGAL 4 x 50 g

Mejora la orientación de las palomas, reduce, sensiblemente, los problemas causados por hongos y por el estrés. Estimula la vitalidad en las palomas, mejora la resistencia en vuelo. Reduce el tiempo de recuperación tras las sueltas. Favorece el crecimiento de los pichones y el desarrollo muscular de las palomas. Evita la utilización de antibióticos. Está indicado durante la temporada de concursos, la cría y la muda.

**MODO DE EMPLEO:** AntiFungal debe administrarse en combinación con Improver.



### ■ IMPROVER 4 x 50 g

Compuesto por productos (ácidos orgánicos naturales) diseñadas para proteger a las palomas contra enfermedades bacterianas. Evite la propagación de enfermedades a través del agua potable, equilibra la microflora durante todo el año, reduce drásticamente la enfermedades y la necesidad de antibióticos. Mejora su sistema de defensa inmunológico, su rendimiento tanto en vuelo y de cría, facilita la temporada de muda, hace que sus plumas crecen más rápido y con alta calidad.

**MODO DE EMPLEO:** Una cuchara de medida (2.5 gr) por cada 5 litros de agua.



### ■ ADENOS 500 ml

AdenoS NO mata el virus. Sin embargo, la combinación de los ácidos orgánicos naturales y las vitaminas en la piel, parece reducir la floración de E. coli cuando las palomas están expuestas al virus Adeno, y de tal forma las aves jóvenes. Después de 1-2 semanas, el ave joven sobrevive y desarrolla inmunidad contra el virus. También encontramos beneficioso mezclar AdenoS con nuestro electrolito Belgamax para el tratamiento.

**MODO DE EMPLEO:** 5 ml en 1 litro de agua 5-6 días o hasta que los signos desaparezcan. Preferiblemente se combina con electrolitos como, por ejemplo, Belgamax, 1 cucharadita por litro de agua.



### ■ OXY-B 400 g

Compuesto por una mezcla equilibrada y concentrada con antioxidantes y todas las vitaminas importantes del grupo B. La combinación de antioxidantes y de vitaminas B es beneficiosa para las palomas de concursos, los pichones, las reproductoras en celo y la muda. Asegura la purificación de la sangre, los músculos y una rápida recuperación a las palomas Vitalidad y aumento óptimo de apetito. Ayuda a la formación de los músculos, a las células rojas de la sangre, y la garantía de una buena condición en la temporada de carreras. Asegura una buena fecundidad, beneficia el crecimiento y fortalece el sistema de defensa inmunológico.

**MODO DE EMPLEO:** 1 cuchara de 2,5 gr por kilo de grano (humedecer el grano por primera vez con el jugo de limón o aceite de ajo).



### ■ MULTIVITRA 500 g

Complejo multivitamínico que contiene todas las vitaminas y oligoelementos necesarios. Uno de los secretos para la vitalidad y la resistencia son la combinación de antioxidantes endógenos son los oligoelementos Cobre, Mangane y zinc. Regula os patógenos en el intestino y la microflora intestinal. Refuerza la inmunidad natural. croflora intestinal.

**MODO DE EMPLEO:** 1 cucharadita llena (5 gramos) por cada kilo de grano dos veces a la semana.



### ■ BELGA-MAX 400 g

Mejora la rehidratación y la recuperación de las palomas después de la carrera. La combinación de electrolitos con vitaminas B, los antioxidantes y oligoelementos hace que este electrolito sea superior en comparación con muchos otros electrolitos en los mercados.

**MODO DE EMPLEO:** 1 cuchara de medida (1/2 cucharadita) por 1 litro de agua, al regreso del vuelo y el día después.



### ■ TRICOLI STOP 100 cap.

Elimina el 99.8% de Trichomonas en 3 horas después de la ingestión. Suprime la E-Coli en la paloma en cuestión de horas. Rápida mejora de la condición de la paloma. Limpia y refresca el hígado de la paloma. Contiene sólo las sustancias orgánicas naturales, minerales y vitaminas. NO A LA MEDICINA, así que no hay efectos secundarios.

**MODO DE EMPLEO:** 1 Cápsula por paloma (dosis única).



### ■ TRICOLI STOP 100 g para 625 palomas

**MODO DE EMPLEO:** 1 medida 8 g. al grano y mezcle bien. 1 kilo de esta mezcla de granos se da a 50 palomas. Cada paloma come al menos 20 gramos de promedio. Eso es todo!

**NOTA:** TriColi STOP contiene ácidos orgánicos naturales que no deben administrarse a los reproductores en el nido.



■ **COMEDOL**  
**Ref. 0040**  
 Reserva en el tejido muscular, combinación de 4 aceite con lectima



■ **HEMOGLOBAL**  
**Ref. 0055**  
 Polvo que contiene hierro absorbible, acelera la recuperación de la paloma, después de grandes esfuerzos.



■ **HYDRACOM**  
**Ref. 0056**  
 Es una fórmula de rehidratación para las palomas a base de azúcares o sales, se puede administrar para restaurar el equilibrio de líquidos.



■ **FERTOL**  
**Ref. 0041**  
 Aceite para cría adaptado a las necesidades específicas de los padres.



■ **CUROL**  
**Ref. 0042**  
 Es un aceite de salud de composición antiséptica que ayuda al sistema inmunológico.



■ **LYSOCUR - COLIRIO**  
**Ref. 0057**  
 Producto para el cuidado de los ojos, la nariz y el tercer párpado de la paloma.



■ **LYSOCUR FORTE**  
**Ref. 0070**  
 Cura de salud a base de extractos vegetales, preserva el equilibrio del sistema inmunitario de las palomas. Licúa la mucosidad (los ojos viscosos, pegajosos) y deja las membranas limpias.



■ **MUROL**  
**Ref. 0044**  
 Suplemento aromático para ayudar el metabolismo específico durante el proceso de muda



■ **COMETABOL**  
**Ref. 0046**  
 Purificación-Rico en minerales naturales y elementos que son fácilmente absorbidas por el cuerpo de la paloma.



■ **MURIUM-MUDA**  
**Ref. 0059**  
 Regula la digestión cuando está se sobrecargada debido a esfuerzos intensos o después de un tratamiento médico. Puedecombinarse con Murol para un buen crecimiento de plumas.



■ **PHYTOCUR-RESISTENCIA**  
**Ref.0061**  
 Conserva el equilibrio del sistema inmune de las palomas, después de los esfuerzos o de una enfermedad



■ **COMETOSE**  
**Ref. 0047**  
 Regula el tránsito intestinal y deja una película protectora sobre la mucosa intestinal.



■ **COMIN-CHOLIN-HIGADO**  
**Ref. 0066**  
 Solución de aminoácidos, electrolitos, vitaminas, sorbitol, metionina y colina. Es compatible con el hígado y fortalece y apoya el organismo de la paloma en situaciones estresantes.



■ **SAL DE BAÑO**  
**Ref. 0077**  
 Producto para la salud, el cuidado y el brillo de las plumas.



■ **TEMPO-FORMA FÍSICA**  
**Ref. 0062**  
 Contiene 32 elementos que una paloma necesita todos los días: la proteína de soja, vitaminas, minerales, oligoelementos, etc.



■ **COMPOUND-ANTI-FATIGA**  
**Ref. 0051**  
 Se basa en L-CARNITINA y magnesio. Promueve la buena conversión de grasa en energía durante el ejercicio.



■ **FERTIBOL-HUEVOS Y HUESOS**  
**Ref. 0052**  
 Gracias a la base de calcio, fósforo y vitaminas A, D y E, proporciona unos huevos perfectos y la formación de los huesos de los pichones



■ **TONIVIT**  
**Ref. 0064**  
 Contiene vitaminas de la A,B,C, D,E y K. Para la cría, crecimiento, periodos de vuelo y recuperación rápida.



■ **WINMIX**  
**Ref. 0065**  
 Preparado básico completo que contiene todas las vitaminas y oligoelementos que las palomas necesitan, se puede administrar todo el año.





Vanrobaeys es uno de los productores más populares de alimentos para palomas en el mundo. Materias primas de alta calidad, el objetivo de Vanrobaeys es proporcionar lo más variado posible. Cada periodo del año viene con sus propias prioridades de alimentación específicas. Con un buen alimento una paloma sana mejora cada vez más, nuestro objetivo es renovarnos continuamente y ampliar nuestro enfoque para estar al día con las necesidades de las palomas de hoy... y lo hacemos especialmente para nuestros clientes. Disponemos de una extensa variedad que pueden visualizar a través de nuestra web [www.vanrobaeysbelgium.com](http://www.vanrobaeysbelgium.com)

BORRAS PALOMAS importa estas especialidades continuamente por lo que no disponemos de un gran stok, si están interesados en cualquier otra especialidad de Vanrobaeys la importamos bajo pedido, consulte fechas y precios. Vanrobaeys es pasión: pasión por la calidad y la perfección, donde todo debe ser perfecto. Para lograr esto, debe ser capaz de promocionarse si sus "materias primas" no son realmente de alta calidad en primer lugar.

#### Ref. 0247 - Sport

Mezcla superior para grandes esfuerzos como los concursos y/o entrenamientos

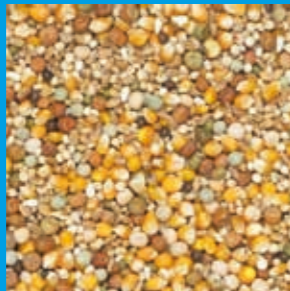

#### Ref. 0248 - Cría

A menudo se descubre que las palomas rechazan el maíz cuando tienen crías en el nido. Esta es la razón por la cual se introdujo esta mezcla que contiene menos maíz. Además, es un maíz pequeño, con guisantes, las palomas no dejan nada



#### Ref. 0249 - Muda

Esta mezcla de muda completa es invaluable durante el período de descanso, sentando las bases para la próxima temporada. Con 16 granos y semillas diferentes, es rico en semillas oleaginosas.



#### Ref. 0250 - Pichones

Mezcla especial para los jóvenes. Los colombófilos a menudo alimentan demasiado a sus crías. Por lo tanto, esta mezcla más ligera se introdujo para una buena alimentación.



#### Ref. 0251 - Depurativa

Esta es una mezcla de limpieza de alta fibra y fácil de digerir. En esta mezcla, siempre se presta gran atención a la cebada.



#### Ref. 0252 - Dieta Extra

Mezcla rica en grasas que se digiere fácilmente y a menudo se administra al llegar después de un vuelo. Gracias a la digestión rápida no hay acidificación en el cultivo. Las palomas comerán fácilmente la mezcla. También se recomienda con las últimas comidas antes del encesto por la alta energía que proporciona.

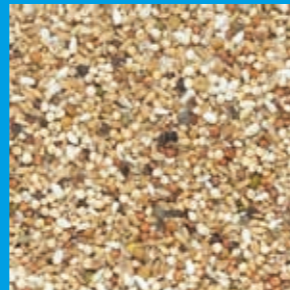

#### Ref. 0033 - Vitamineral

Mezcla mineral vitaminada para palomas. Imprescindible en el palomar. Formato 1,5 kg. o 25 kg.



#### Algas de mar

Pequeñas piedras y conchillas de mar.. Formato 5 kg. o 25 kg



## especialidades ornitológicas

### moureau ■■■



#### FLORABACTIL

Prevención y corrección del estado de desnutrición extrema (a menudo azulean el pico) debido a la Proventriculite. Polvo soluble con proteínas de lactoserum, papine, soporte especial muy energético. **MODO DE EMPLEO:** 2 medidas en 30 ml. de agua de bebida, 3 días seguidos por semana, durante varios meses.



#### FLORACAL

Concentrado mineral soluble enriquecido con oligoelementos, calcio, fósforo, zinc, magnesio, hierro, cobalto, cobre, colina, lisina y methionine. **MODO DE EMPLEO:** 5 gotas en 60 ml. de agua de bebida un vez por semana regularmente.



#### FLORACHOLINE

Hepatoprotector que evita la acumulación de grasas en el hígado. Choline, cloruro, sorbitol y lysine chlorhydrate. **MODO DE EMPLEO:** 10 gotas en 60 ml. de agua de bebida, 2 veces por semana regularmente.



#### FLORAFÉROL

Aumento de la tasa de fecundación y de eclosión. Protección contra las grasas oxidadas (patas rojas e inflamadas). Solución de vitamina E al 4%. **MODO DE EMPLEO:** 10 gotas en 60 ml. de agua de bebida, 2 días por semana.



#### FLORAMUCIL

Restauración de las capacidades respiratorias. Utilizar solo o como complemento de un antibiótico respiratorio. Solución de carboxymethylcysteine y de esencias vegetales aromáticas. **MODO DE EMPLEO:** 4 gotas en 60 ml. de agua de bebida, mientras que la respiración sea difícil.



#### FLORAMUE

Concentrado polivitaminado hidrosoluble que refuerza los aminoácidos. Ideal para una muda perfecta. **MODO DE EMPLEO:** 2 gotas en 60 ml. de agua de bebida, mientras dure la muda.



#### FLORAROME

Complemento aromático vitaminado. Aumenta la resistencia a problemas respiratorios y digestivos. **MODO DE EMPLEO:** 3 gotas en 60 ml. de agua de bebida, por periodos de 5 a 10 días por mes.



#### FLORATONYL

Concentrado polivitaminado hidrosoluble reforzado con extracto de hígado. Especialidad indispensable para el mantenimiento regular de sus pájaros. **MODO DE EMPLEO:** 2 gotas en 60 ml. de agua de bebida, 1 ó 2 veces por semana.



#### FLORATRANSIT

Regulador digestivo: calma las diarreas y restablece el equilibrio intestinal. Polvo con electrolitos, lasctobacilos y arcilla especial. **MODO DE EMPLEO:** 1 medida en 40 g. de comida hasta la regularización de los excrementos.

## para otras aves ■■■



#### HOEMATOL

Ref. 0131  
Alimento dietético fortificante para gallos de concurso. Preparación para el concurso. Potente tónico muscular. Refuerzo para el crecimiento de los jóvenes.



#### VIGOROL

Ref. 0127  
Alimento dietético para gallos de concurso. Coadyudante de la tonicidad. Tónico muscular y nervioso de gran alcance. Ayuda a prevenir el desgaste muscular por grandes esfuerzos. Ayuda al mantenimiento de la excitabilidad muscular. Recuperación después del concurso. Retrasa la fatiga y mejora el rendimiento deportivo.





**art. 0179 PRONAFIT**  
 Pronafit Pro-Smoke es un compuesto, 100% natural, a base de hierbas y aceites medicinales que elimina parásitos del palomar y además desinfecta y despeja las vías respiratorias. Para palomas y pájaros. Bote de 3 pastillas, cada pastilla se puede utilizar en 75 m<sup>2</sup>.

### PISTOLA PARA VACUNAR

Lista para su empleo no precisa ninguna preparación. Jeringa con relleno automático por muelle de retorno del pistón y válvula de tres vías. Reglaje del volumen del tornillo micrométrico y bloqueo de la dosis. Gran precisión, permitiendo inyectar pequeñas dosis desde 0,1 ml. Gran fiabilidad gracias a la utilización de bolas de acero inoxidable en la válvula. Recomendada para la vacunación en masa. Fácil de limpiar, NO INCLUYE AGUJA. Disponibilidad en repuestos



Ref. 0160 Socorex



Ref. 0170 Prima

## ALGUNOS CONSEJOS PARA TENER SU PALOMAR EN BUEN ESTADO

Realizado para ayudar a cada colombófilo y colombicultor a prevenir y cuidar eficazmente, evitando toda pérdida de condición física por causa de las principales enfermedades de la paloma.

Nuestra experiencia en las diferentes disciplinas de carreras, nos permite proponerles una buena preparación atlética descrita más adelante tratando de la preparación a los concursos. El principio de este es aportar en cantidades elevadas la mayor parte de sustancias que el organismo de la paloma necesita para funcionar, rechazando la aparición de factores que reducen y limitan el buen rendimiento durante los concursos e impiden una buena recuperación. Es rigurosamente indispensable, que la colonia este en excelente estado de salud, según la importancia de los tratamientos contra la TRICOMONIASIS, LOS GUSANOS, LA COCCIDIOSIS y la utilización regular del FLORATONYL. Habiendo eliminado estos parásitos clásicos la paloma tratada puede asimilar perfectamente su comida y acumular las reservas necesarias para su próximo concurso. Conviene señalar la importancia primordial de una excelente higiene, para impedir, o por lo menos frenar el desarrollo de las enfermedades.

Además de una limpieza general efectuada a intervalos regulares, es necesario desinfectar periódicamente, palomares, abrevaderos, comederos, cestas, etc. portadores frecuentes de enfermedades. En el caso, por ejemplo, de infestación por gusanos, las medidas de higiene son indispensables para evitar la reinfestación de las palomas tratadas.

Los inconvenientes de una buena salud, se solucionan con el empleo de productos MOUREAU una de las gamas más completas existentes en la actualidad.

Desgraciadamente, esta higiene rigurosa no basta siempre para prevenir las enfermedades; por esto ha sido preparada esta guía terapéutica con el propósito de ayudarles a resolver los problemas de salud que se puedan presentar en su palomar.

### LA TRICOMONIASIS

Causada por un micro-organismo llamado "tricomonas" es la enfermedad más frecuente. La casi totalidad de las palomas son portadoras de tricomonas sin presentar necesariamente síntomas malignos: los "tricomonas" no son peligrosos si no van acompañados de circunstancias que favorecen la enfermedad como son la fatiga después de los concursos o de la cría, la humedad, la caída de resistencia debida a otra enfermedad, la aportación de tricomonas en el momento de la cría o por el agua de bebida sucia.

Los jóvenes desde que nacen hasta el tercer mes son los que corren más peligro. Los síntomas aparecen alrededor del décimo día, los excrementos son muy líquidos, hay adelgazamiento, puntos blancos amarillentos aparecen en el pico, sobre el paladar, en la cara interna de las mejillas, en la lengua o al nivel de la parte posterior de la garganta. Estos puntos pueden confluír en montones sólidos que dificultan o impiden tragar o respirar ocasionando la muerte. La proliferación de los tricomonas pueden tener lugar con aparición de módulos amarillos en el intestino, en la región umbilical y a nivel del hígado, en este último caso la muerte es rápida. En los adultos uno de los primeros síntomas



Pequeñas lesiones bucales y grueso absceso a nivel de la faringe.

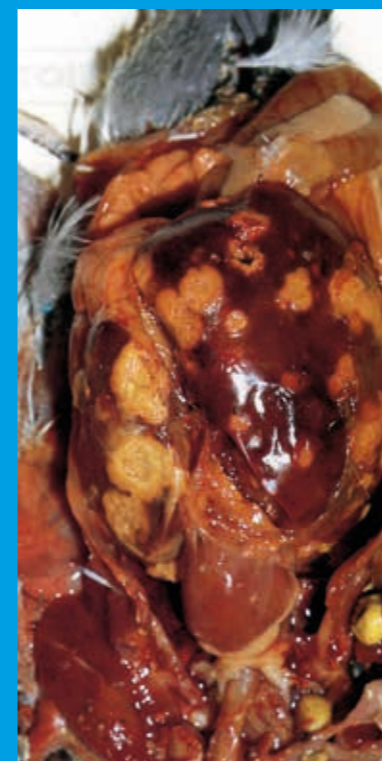

Abceso hepático

**TRATAMIENTO PREVENTIVO:** La gravedad de esta enfermedad, hace necesario a intervalos regulares, el tratamiento preventivo con COCCILYSE a razón de 1 cucharada de café por litro de agua de bebida durante 4 días. La prevención de la coccidiosis se facilita aportando abundante vitamina A, el FLORATONYL está perfectamente indicado para aportar, en el agua de bebida, esta vitamina.

**TRATAMIENTO CURATIVO:** Administrar COCCILYSE en el agua de bebida, a razón de una cucharada de café por litro de agua de bebida durante 4 días. El tratamiento se repite durante 2 días, después de 2 días de descanso. Para mejorar el tratamiento, conviene acelerar la reparación de la mucosa intestinal con la administración de FLORATONYL, a razón de 20 gotas por litro de agua de bebida durante 2 días (los días de descanso del tratamiento con COCCILYSE) y una vez finalizado el tratamiento todo los días hasta que cese la diarrea.

### LA INFECCIÓN POR GUSANOS: ASCARIDIOSIS Y CAPILARIOSIS

El ascaride, es un gusano redondo blanco, puntiagudo en sus extremidades, pudiendo medir hasta 8 cm de largo, viviendo en el intestino delgado. Según la importancia de la infección, se puede manifestar una diarrea intermitente verdosa.

En el estado siguiente, el apetito disminuye, la diarrea se hace crónica y puede virar al negro oscuro con hilos de sangre.

Las palomas adelgazan y su plumaje es apagado.

**TRATAMIENTO PREVENTIVO O CURATIVO:** C.C. VER 2 cucharadas de café por litro de agua de bebida, una sola jornada, cada 2 o 3 meses.

**TRATAMIENTO INDIVIDUAL:** 1 comprimido de C.C.P. por 200 gr de peso, por día durante 3 días o 1 comprimido de TENIVERM.

### MUGETE ESTOMATITIS MICOSICA

Causada por el "Cándida Abicano" hongo muy corriente exteriormente. Está ligado a un debilitamiento general e invade las vías digestivas anteriores que se recubren de una capa blanquecina.

**TRATAMIENTO:** Consistirá en aplicar C.C.P. líquido en la parte de atrás de la garganta con un palillo de algodón.

### LA ASPERGILOSIS

Causada por la proliferación de un hongo que en la absorción de granos con moho ocasiona diarrea blanquecina acompañada de pérdida del apetito. El desarrollo del hongo sobre las mucosas respiratorias entrañan dificultades que pueden hacer pensar en la Coryza. Las lesiones en estas mucosas son definitivas, la paloma afectada y curada no es apta para concursos.

### LOS COLIBACILOS

Causado por virus que se presentan en el tubo digestivo y sean malignos acompañados de circunstancias debidas a un debilitamiento del estado general. Se manifiesta por diarreas muy líquidas, una vez descartada la tricomoniasis. La frecuencia de los colibacilos en los jóvenes puede ser superior a la de los coccidios.

**TRATAMIENTO:** C.C.P. Líquido 1 cucharada de café por litro de agua de bebida durante una semana.

consiste en una producción importante de mocos con respiración difícil, puede aparecer un estertor y un lagrimeo que sería erróneo de atribuir a la CORYZA.

Aunque los adultos resisten más fácilmente las TRICOMONIASIS hasta el punto de aparentar una excelente salud, este alcance puede ocasionar una caída de forma muy pronunciada en las palomas de concurso. Un simple tratamiento "antitricomonas" a lo largo de la estación deportiva, permite una mejora de los resultados y detiene la pérdida de forma en los entrenamientos y concursos.

**TRATAMIENTO PREVENTIVO:** TRICHOLYSE 4 cucharadas de café por litro de agua de bebida, durante 5 días (aconsejando la primavera y antes o después de la gran muda).

**TRATAMIENTO CURATIVO:** TRICHOLYSE 4 cucharadas de café por litro de agua de bebida, durante 7 días, administrando FLORATONYL "al extracto del hígado", durante y después del tratamiento curativo permite acortar el período de los jóvenes pichones durante la enfermedad.

### LA COCCIDIOSIS

Causada por organismos unicelulares que "invaden" la pared intestinal y como el ciclo de reproducción es muy complejo, la coccidiosis se propaga principalmente por el agua de bebida y el alimento sucio. Le favorece la humedad y las subidas de temperatura, de ahí su aparición con los primeros calores, en los jóvenes, sobre todo seguido de un debilitamiento antes y en los entrenamientos.

Se distinguen diversas formas:

**AGUDA:** Las palomas afectadas presentan una importante diarrea blanquesa o verdosa ocasionando sed intensa, su plumaje está débil y seco. La muerte puede acaecer en una semana.

**SUB-AGUDA:** Esta caracterizada por el raquitismo-debilidad en las patas y retraso en el desarrollo.

**CRÓNICA:** Se encuentra en las palomas viejas que han adquirido una resistencia natural a la enfermedad. El plumaje está apagado y seco, hay adelgazamiento y presencia de flema en la garganta.



Ascaris en el intestino. Acumulación y fusión de los músculos pectorales



Larvas en el hígado





Ovulo lesionado retenido en el oviducto.



Focos de necrosis a nivel del asa duodenal.  
Hipertrofia del bazo.



Focos de necrosis en el hígado.



Múltiples focos de necrosis en el hígado



Artritis de la articulación del ala.



Conjuntivitis.

## LA SALMONELOSIS O PARATIFOSIS

Causada por una bacteria del género de la salmonela. Los Paratífosis, se propagan principalmente por los alimentos y el agua de bebida sucia por los excrementos de palomas afectadas. La diversidad de síntomas observados es el resultado de la localización de bacterias ingeridas que pueden afectar los pulmones, los músculos pectorales, ciertos centros cervicales, pudiendo provocar en último caso una torsión del cuello -torticosis-, parálisis motrices y perturbaciones de equilibrio. La localización articular extraña una inflamación de los tejidos pudiendo llegar hasta la formación de un bulto a nivel del ala -MAL DEL ALA- y más raramente de las patas, provocando entonces una cojera y a veces, un encogimiento de los dedos. La forma intestinal con diarrea féctica, adelgazamiento muy rápido, sed intensa y pérdida del apetito. La Salmonela puede producir esterilidad -huevos claros-. En caso de infección de los ovarios la salmonela puede afectar al embrión y causar su muerte -huevos negros-.

**TRATAMIENTO PREVENTIVO:** TIFORINE, una cucharada de café por litro de agua de bebida, durante 7 días.

**TRATAMIENTO CURATIVO:** efectuar 3 tratamientos a intervalos de 15 días; 1 cucharada de café (5 ml) por litro de agua bebida, siendo el primer tratamiento durante 10 días y el segundo y tercero durante 5 días.

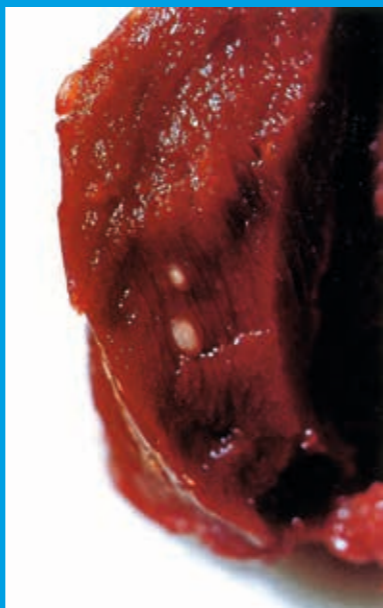

Abceso en el muslo pectoral.

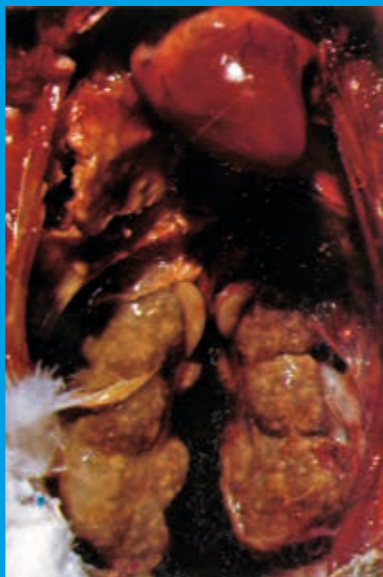

Focos de necrosis en los riñones.



Inflamación de la articulación de la pata.



Derrame nasal y ocular.



Serosidades a nivel de la grieta del palatino congestión de la parte posterior del paladar; desaparición de la fina dentición; depósito de exudado (mocos) sobre la membrana mucosa.

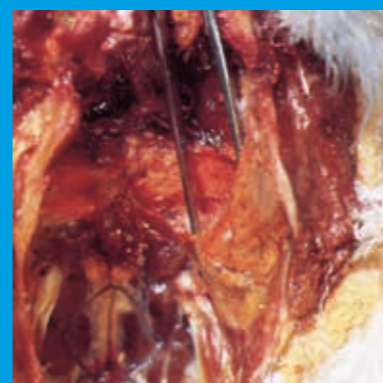

Complicación por colibacillos causando aerobacillitis (la pared del saco aéreo se espesa cubriéndose de un exudado fibrinoso)



Complicación por colibacillos causando pericarditis (el corazón está recubierto de un exudado fibrinoso)

tertor. En el de la coryza crónica el derrame puede quedarse ahí y a veces será preciso presionar los orificios de la nariz. La inflamación de la mucosa nasal puede afectar, en el caso de la coryza aguda y contagiosa, el sinus infraorbitaria y la conjuntivitis. Esta última no se sonroja y produce y produce una secreción que puede provocar la soldadura de los bordes de los párpados.

**TRATAMIENTO PREVENTIVO:** C.C.P. líquido 1 cucharada de café por 3 litros de agua de bebida, o sobre 3 kg de grano, durante 2 o 3 días periódicamente.

**TRATAMIENTO CURATIVO:** En los primeros derrames o estornudos administrar en el agua de bebida 2 cucharadas de café por litro de agua, de 2 a 7 días, según la importancia de la contaminación. En el caso de estertor o lagrimeo, administrar también las gotas desinfectantes C.A.P. a razón de 1 o 3 gotas por día en los ojos y una gota en cada orificio nasal, una vez al día hasta la desaparición de toda señal. Para eliminar al máximo los riesgos de recaída, después del tratamiento, verter una cucharada de café de C.C.P. líquido por 3 litros de agua de bebida, cada 15 días. El C.C.P. líquido además de sus múltiples aplicaciones es un inmejorable desinfectante respiratorio.



Coryza complicada por pastorella (fuerte inflamación de los párpados dando un aspecto de búho).



Conjuntivitis con derrame mucopurulento en las plumas, respiración difícil con el pico entreabierto.



Sinusitis a consecuencia de una coryza complicada por estafilococos.

## LA VIRUELA

Causada por un virus, puede presentarse de forma cutánea o en forma de difteria, principalmente surge a finales de julio y durante el mes de agosto. La forma cutánea se caracteriza por la aparición de manchitas sobre las partes del cuerpo menos emplumada, principalmente al nivel de la cabeza, párpados, pico y de las patas. La forma difteria se traduce por la aparición de falsas membranas sobre la parte interna del pico a la base de la lengua. El olor que produce es nauseabundo, puede evolucionar de estas dos



Lesión cutánea.

formas a la vez, al igual que presentarse bajo los síntomas de la coryza, estornudos, goteo nasal e inflamación posible de los sinus infraorbitarios.

**TRATAMIENTO PREVENTIVO:** vacunación con COLOMBO-VAC POX.

**TRATAMIENTO CURATIVO:** Ninguna sustancia, actualmente, puede actuar directamente sobre el virus de la viruela. El C.C.P. líquido se puede aplicar sobre las lesiones, después de levantar las falsas membranas en -forma de difteria-, o en los granos en -forma cutánea- para sanar la infección secundaria o evitarla. Las gotas desinfectantes C.A.P. deben ser reservadas para los ojos. El FLORATONYL se puede administrar 1 vez cada 2 días, combate el debilitamiento y disminuye el tiempo de recuperación, favoreciendo la formación de anticuerpos en la sangre, estos anticuerpos tienen por misión aniquilar el virus.

## LA PARAMIXOVIROSIS

Se manifiesta por la aparición brutal de diarrea muy líquida, confirmada 1 semana o 2 más tarde por síntomas nerviosos que pueden ir desde un simple temblor en las alas hasta posiciones extrañas de la cabeza (girada, debajo de una pata, efectuando círculos,...). Indicar que las palomas afectadas pueden picotear fuera o al lado de la mixtura.





La mortalidad es muy variable pero supera raramente el 5%. La diarrea desaparece progresivamente en un mes y la enfermedad en un periodo de 2 meses.

**TRATAMIENTO PREVENTIVO:** Vacunación por vía subcutánea con COLOMBO-VAC.  
**TRATAMIENTO CURATIVO:** No existe ningún tratamiento contra esta enfermedad. Se puede aportar alguna solución con tratamiento contra la diarrea a base de productos antitricomoniasis o anticoccidiosis.



Tortículis

### LOS PARÁSITOS EXTERNOS

Señalamos la existencia de los “dermanysse y de las garrapatas”. Estos parásitos se esconden durante el día y atacan de noche cuando las palomas duermen para sustraerles su sangre, pudiendo aparecer una anemia, que puede ser mortal para los pichones privados de defensas, las palomas no pueden dormir bien y debilitada pueden abandonar su nido en periodo de incubación, causando la muerte del embrión –huevos negros-. Para prevenir estos problemas, conviene revisar minuciosamente las plumas antes de la incubación. En caso de anomalías es suficiente pulverizar directamente a las palomas con el POLVO INSECTICIDA Moureau, también alrededor y sobre los nidos para impedir cualquier contaminación. El desparasitaje puede igualmente efectuarse tratando el agua de baño a base de 1 cucharada de café por cada 10 litros de agua de baño. Los palomares periódicamente deben ser tratados con pulverización de K-OTRINE para evitar otro contagio.

### ¿QUÉ HACER PARA INTENTAR EVITAR LA MUERTE DE UNA PALOMA ENFERMA?

En la actualidad existen especialidades colomófilas destinadas a las principales enfermedades de la paloma: Vermífugo, anticoccidios, antitricomonas, etc. Con resultados satisfactorios.

La calidad de un tratamiento depende pues, en la fiabilidad del diagnóstico aplicado y del tratamiento escogido cuya especialidad es garantía de una recuperación rápida y total. Entonces sería lástima en caso de diarrea, tratar contra la coccidiosis con la presencia de síntomas amarillentos en el pico signo de una tricomoniasis. O de un adelgazamiento muy acusado, signo de parásitos intestinales.

El primer tratamiento inútil hace perder tiempo, durante el cual la enfermedad que no ha sido tratada debilita más a la paloma que deberá eliminar el principio activo inadaptado con eventuales efectos secundarios. ES PUES INDISPENSABLE OBSERVAR ATENTAMENTE UNA PALOMA ENFERMA, PARA INTENTAR ESCOGER EL TRATAMIENTO ADECUADO.

Ante un problema de salud, el primer consejo es dar vitaminas para fortalecer; este aporte masivo puede aparentemente ser provechoso para la paloma, la cual presentará una mejora de su estado general. No obstante, esta mejora será pasajera pues las vitaminas no tienen una acción directa sobre los gérmenes, virus, parásitos, etc. Solamente en el caso de una enfermedad viral son la solución para mantener el organismo mientras fabrica los anticuerpos que eliminarán el virus, a menos que el virus no provoque la muerte antes de que la cantidad de anticuerpos sea suficiente.

Conviene pues vigilar y escoger el tratamiento específico correspondiente a los síntomas observados. Hay que reconocer que se trata a veces de una simple teoría.

## MANUAL TERAPÉUTICO PLAN DE PROFILEXIA

### ACOMPLAMIENTOS

Para evitar los problemas de reproducción –huevos claros– debidos a carencias vitamínicas, 3 semanas antes de los acoplamientos FLORATONYL 2 veces por semana. Para evitar las carencias de minerales del embrión en los momentos del acoplamiento PÍLDORAS FORTIFICANTES a razón de 1 comprimido por paloma 2 o 3 veces por semana. Para evitar que los parásitos externos dañen a los reproductores en la incubación SPRAY NATURAL, para pulverizar las alas y el nido, o tratar el agua de baño.

### INCUBACIÓN

Al principio de la incubación.

Cura antitricomoniasis con TRYCHOLISE.

Cura anticoccidiosis con COCCYLISE, este tratamiento puede ir después del TRICHOLYSE o al mismo tiempo.

Cura antigusanos con C.C.VER después de los tratamientos anteriores o durante el tratamiento del TRICHOLYSE.

### CRÍA

Evitar el déficit en calcio o en fósforo pues las necesidades en este periodo de formación del esqueleto son importantes las PÍLDORAS FORTALECIENTES. Fortalecer a los reproductores y evitar todo déficit de vitaminas durante el crecimiento con FLORATONYL a razón de 2 gotas en el pico todas las semanas, luego seguir con el tratamiento normal.

### MUDA:

Aportar regularmente los constituyentes de la pluma (aminoácidos, azufre) y dar fuerza para este periodo con FLORAMUE o AVIOL. Favorecer y tener en excelente forma el organismo con POLVO ALCALINO.

PARA LIMITAR AL MÁXIMO LA UTILIZACIÓN DE MEDICAMENTOS Y CONSERVAR UNA COLONIA EN BUEN ESTADO, LES ACONSEJAMOS LA UTILIZACIÓN REGULAR DE FLORATONYL, DESDE EL PUNTO DE VISTA DE SALUD, LA UTILIZACIÓN REGULAR DEL FLORATONYL PERMITE FORTALECER LA COLONIA, PARA QUE PUEDA AFRONTAR CUALQUIER AGRESIÓN, YA SEA DEL STRESS SIGUIENTE A LA VACUNACIÓN, DEL CONTAGIO DE PARÁSITOS, DE UNA ENFERMEDAD INFECCIOSA, ETC...

En los dos siguientes esquemas, E corresponde al día de enceste, D-1 al día anterior al enceste D-2 al día anterior a D-1 Etc.

Así mismo, si el enceste es el sábado (E), D-1 corresponde al viernes, D-2 al jueves, D-3 al miércoles, D-4 al martes...

### PUESTA EN CONDICIÓN DEPORTIVA POR ACUMULACIÓN DE RESERVAS ENERGÉTICAS EXTRAIDAS DE LA ALIMENTACIÓN

### AYUDA A LA RESPIRACIÓN

	FLORATONYL extracto de hígado	THE LÍQUIDO MOUREAU	PÍLDORA SUPER	ALACORYL
D-4	X	X		
D-3			X	X
D-2			X	X
D-1	X*		X	X
E				

\* La segunda administración de FLORATONYL (al D-1) puede ser reemplazada, a partir de medio-fondo por un comprimido de O.K. VIT al D-2 y al día del enceste (E), para el fondo por ALAVITAL al D-2 y O.K. VIT el día del enceste.

### OPTIMIZACIÓN DE LA PUESTA EN CONDICIÓN DEPORTIVA POR APORTACIÓN DE SUSTRATOS DIETÉTICOS ENERGÉTICOS

	SYNTHETISOR				ALATONIC B15	PERFORMIX	GLUCOVITALIX
	A	B	C	D			
D-4				X			X*
D-3			X	X			X
D-2		X	X	X	X	X	X
D-1	X	X	X	X	X	X	X
E	X	X	X	X	X		

A: Concurso hasta 300 km. B: de 300 a 500 km. C: de 500 a 650 km. D: más de 650 km (estas distancias son indicativas).

\* La administración de GLUCOVITALIX al D-4 sirve sólo en concursos de fondo.

### PLAN DE RECUPERACIÓN PARA DESPUÉS DEL CONCURSO

En este esquema, V corresponde al día de vuelta, D+1 al día siguiente a la vuelta, D+2 al día siguiente al D+1. Si domingo es la vuelta: D+1 es el lunes y D+2 el martes.

	ALAVITAL	SYNTHETISOR	ALATONIC B15	PÍLDORA SUPER	POLVO ALCALINO MOUREAU	ELECTROVITALIX
V	X	X	Xa			X
D+1		Xb		X	X	
D+2	FLORATONYL es aconsejable entre D+1 y D+3 según el próximo concurso					

Xa: ALATONIC B15 y SYNTHETISOR se administran juntos sólo en caso de concurso difícil.

Xb: El segundo comprimido de SYNTHETISOR puede reemplazar el comprimido de ALATONIC B15 no dado el día de la vuelta, si el concurso ha sido muy duro.



# libros



- Ref. 0190 101-1 Método en colombofilia
- Ref. 0191 101-2 La técnica de la paloma
- Ref. 0192 101-3 La colombofilia en la cumbre
- Ref. 0193 101-4 La colombofilia en la cumbre
- Ref. 0194 Historia de la paloma belga de carrera I
- Ref. 0195 Historia de la paloma belga de carrera II (Inglés)
- Ref. 0196 Historia de la paloma belga de carrera III (Inglés)
- Ref. 0197 Historia de la paloma belga de carrera IV (Inglés)
- Ref. 0198 Historia de la paloma belga de carrera V (Inglés)
- Ref. 0199 Guía médica y práctica del colombofilo
- Ref. 0200 Agenda colombofila
- Ref. 0201 Estudio de las características oculares
- Ref. 0202 Comprender la paramixovirosis
- Ref. 0203 Comprender la coriza (Francés)
- Ref. 0204 Freres Janssen d'Arendonk (Francés)
- Ref. 0205 Historie militaire postale et sportive (Francés)
- Ref. 0208 Le coccidiose du pigeon (Francés)
- Ref. 0209 Le pigeon Voyageur (Francés)

# dvd



- Ref. 0220 DVD  
Palomas producción 1990 (106')
- Ref. 0221 DVD  
Historia de los vereecke (60')
- Ref. 0222 DVD  
La colombofilia Marc Roosens (45')
- Ref. 0223 DVD  
Historia de los Hnos. Janssen (77')
- Ref. 0225 DVD  
75 Anne de practiques (Noel Schemaecker - 40')

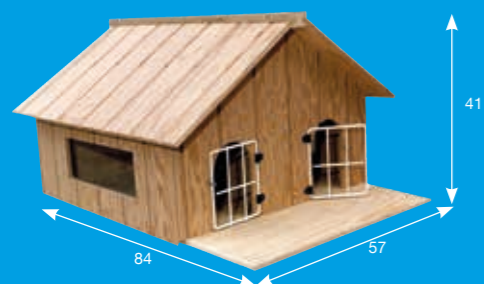

Ref. 290  
57x84x41 cm. Pequeño palomar de jardín a colocar sobre un soporte. Construido con madera "Oregón Rustic".



Ref. 291  
57x64x41 cm. Pequeño palomar de jardín para colgar en el muro. Construido con madera "Oregón Rustic".

## nidal cría y viudez



- 1 PAREJA 40,2x76,4x39
- 3 PAREJAS 116,7x76,4x39
- 4 PAREJAS 153,2x76,4x39

- AGLOMERADO**
- Ref. 0320
- Ref. 0321
- Ref. 0322

- MADERA**
- Ref. 0351
- Ref. 0352
- Ref. 0353

Nidal con puertas de metal plastificado.

## nidal cría y viudez con parrilla



- 1 PAREJA 44,2x76,4x39
- 3 PAREJAS 129,2x76,4x39
- 4 PAREJAS 172,2x76,4x39

- AGLOMERADO**
- Ref. 0401
- Ref. 0402
- Ref. 0403

- MADERA**
- Ref. 0501
- Ref. 0502
- Ref. 0503

Nidal con puertas de metal plastificado.

En este nidal las palomas caminan sobre una parrilla de metal plastificado a través de la cual caen los excrementos a una bandeja (de fibra DM), facilitando así su limpieza.

## casillero tablilla inclinada



- 15 PICHONES 135x82x24
- 18 PICHONES 157x82x24
- 21 PICHONES 179x82x24
- 20 PICHONES 135x108,5x24
- 24 PICHONES 157x108,5x24
- 28 PICHONES 179x108,5x24

- AGLOMERADO**
- Ref. 1001
- Ref. 1002
- Ref. 1003
- Ref. 1004
- Ref. 1005
- Ref. 1006

- MADERA**
- Ref. 1101
- Ref. 1102
- Ref. 1103
- Ref. 1104
- Ref. 1105
- Ref. 1106

Casillero de madera con plano inclinado. Las tablillas del posadero se pueden retirar para facilitar su limpieza.

## nidal mini cría y viudez



- 1 PAREJA 39x40x52
- 3 PAREJAS 115x40x52
- 4 PAREJAS 153x40x52

- Ref. 0600
- Ref. 0601
- Ref. 0602

Nidal para aquellos que disponen de poco espacio, con puertas movibles de metal plastificado.

## nidal hembras con parrilla



- 3 HEMBRAS 101x31x48
- 6 HEMBRAS 101x61x48

- Ref. 1201
- Ref. 1202

En este nidal las hembras caminan sobre una parrilla de metal plastificado a través de la cual caen los excrementos a una bandeja (de fibra DM) facilitando así su limpieza.



## puertas para cría y viudez

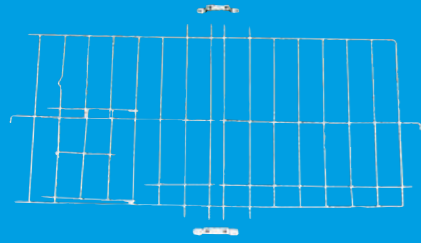

De metal plastificado pueden cortarse por la mitad. La mitad de esta lleva una puertecita corredera. Fácil de limpiar y de montar gracias a nuestros accesorios.

- Ref. 1301 En dos piezas 73,5x36 cm
- Ref. 1302 En dos piezas 64,5x36 cm
- Ref. 1303 Media puerta con puertecita 36,5x36 cm
- Ref. 1304 Media puerta con puertecita 32,5x36 cm
- Ref. 1305 Media puerta sin puertecita
- Ref. 1401 En una pieza 73,5x36 cm (sin accesorios de montaje)

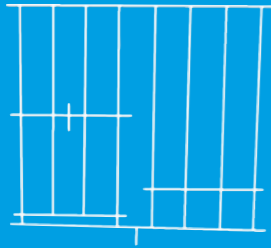

Ref. 1306 Puerta nidal mini 36x33 cm

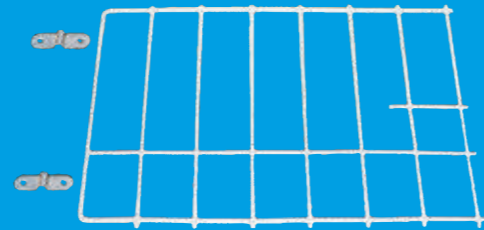

Ref. 1307 Puerta nidal hembras 31x23 cm

## parrillas de base para nidales

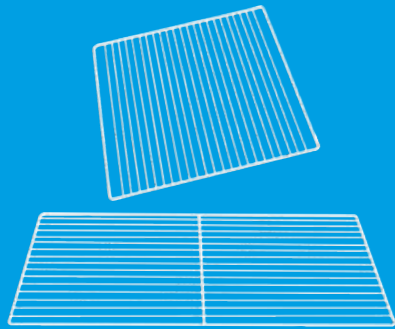

Ref. 1501 De metal plastificado 32x38 cm  
Ref. 1502 De metal plastificado 73x35 cm

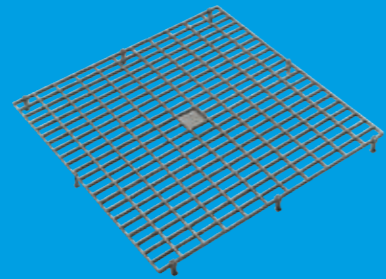

Ref. 1503 De plástico con pie desmontable 38x38 cm

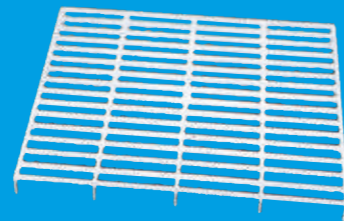

Ref. 1504 De plástico con pie fijo 35,5x33 cm

## parrilla para el piso de los palomares

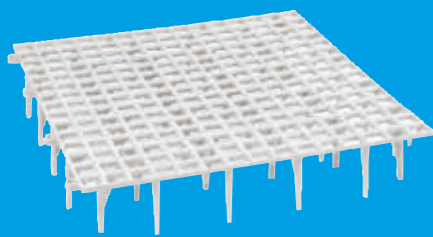

Ref. 1600 De plástico con pie 50 x 50 x 8 cm

Muy resistente, se puede cortar y se adapta fácilmente, higiénica y antiinfecciosa. Los cuadros miden 2 x 2 cm. y la altura total es de 5 cm. o 9 cm. Suave para las patas de las palomas y estudiada para que no puedan pasar la cabeza, de forma que no recuperen los granos del suelo mezclados con el excremento.

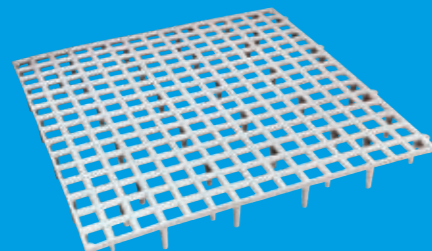

Ref. 1601 De plástico con pie 50 x 50 x 4 cm

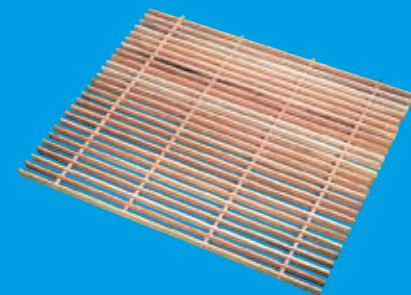

Ref. 1602 De madera 100x120 cm. Para colocar sobre soportes. Se corta y adapta fácilmente, higiénica y antiinfecciosa. Suave para las patas y estudiada para que no puedan pasar la cabeza, de forma que no recuperen los granos del suelo mezclados con el excremento.

## adelin



Ref. 1700 26,5 x 26,5 x 18,5 de alto  
El secreto de los criadores precoces y los que utilizan el método de viudez. Fabricado en madera encima y dentro de este accesorio se puede colocar el nido.

## posadero interior nidal



Ref. 1800 11,5 de alto x 25 cm de ancho x 12 cm de profundo. Posadero para interior nidal, donde se colocan los comederos. Fabricado en madera.

## jaulas de exposición

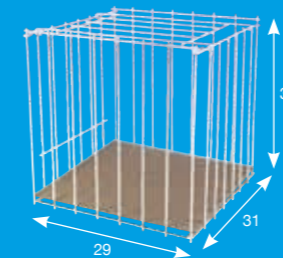

Ref. 2101 1 Compartimento. 29x31x31 cm.  
Ref. 2102 3 Compartimentos. 97x31x31 cm.

Todas nuestras jaulas son de metal plastificado, plegables, ligeras y muy manejables.

## balancines



Ref. 2001 25x3,7 cm  
Ref. 2002 30x3,7 cm

Cabeza de plástico con barra de aluminio. Unidos forman una cortina a través de la cual pueden salir o entrar las palomas.

## spoutnik

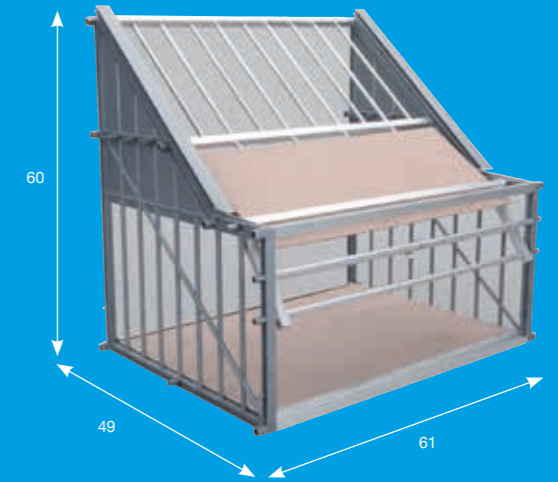

Ref. 1901 61x60x49 cm.  
Ref. 1902 85x60x49 cm.  
Ref. 1903 97x60x49 cm.

Trampilla para entrada y salida de las palomas, laterales de plástico, con plancha de base y aterrizaje de oralita y con tubos de aluminio.

## cestas

### transportines

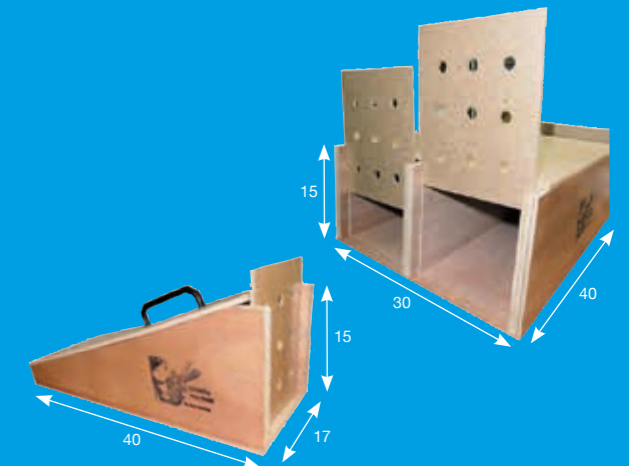

Ref. 2201 2 compartimentos 40x17x15 cm  
Ref. 2202 4 compartimentos 40x30x15 cm  
Ref. 2203 8 compartimentos 40x30x30 cm  
Ref. 2200 1 compartimento en CUÑA 40x17x15 cm  
Ref. 2204 2 compartimentos en CUÑA 40x30x15 cm  
Ref. 2205 3 compartimentos en CUÑA 40x55x15 cm

Fabricado en madera y acabado lacada. Pequeña asa de metal. Separación interior en cuña. Puerta de apertura con agujeros. De fácil limpieza y muy ligera. Fabricación propia.



Ref. 2313 De cartón 1 paloma  
Ref. 2314 De cartón 4 palomas

Cajas homologadas para el transporte en Península.



## cestas - transportines

Cestas de aluminio, ligeras, resistentes e impermeables. Son prácticas, higiénicas y con perfecta aireación. Separadores interiores de madera y tapa interior de plástico.

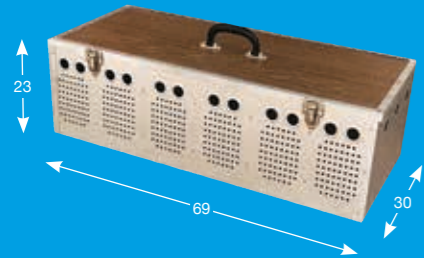

- Ref. 2302 2 compartimentos [24x30x23 cm]
- Ref. 2303 3 compartimentos [36x30x23 cm]
- Ref. 2304 4 compartimentos [47x30x23 cm]
- Ref. 2305 5 compartimentos [58x30x23 cm]
- Ref. 2306 6 compartimentos [69x30x23 cm]
- Ref. 2307 8 compartimentos [97x30x23 cm]
- Ref. 2309 2x4 compartimentos [47x30x44 cm]
- Ref. 2310 2x5 compartimentos [58x30x44 cm]
- Ref. 2311 2x6 compartimentos [69x30x44 cm]
- Ref. 2312 2x8 compartimentos [97x30x44 cm]



## cestas de entrenamiento



Ref. 2501 De aluminio con 2 compartimentos 72x37x20 cm. Ligera y bien ventilada provista de una gran puerta abatible y dos puertas de encesto.



Ref. 2504 De media caña con 2 compartimentos 80x41x21 cm. Muy ligera y bien ventilada con una gran puerta abatible y dos puertas de encesto.



Ref. 2507 De caña dura con puerta superior para el encesto y otra puerta lateral 63x30x48 cm.



Ref. 2505 De madera 80x40x22 cm. Con dos compartimentos



Ligera y bien ventilada. Parte superior con barrotos de madera. Provistas de una/dos puertas de encesto y con una gran puerta abatible. Con o sin separador interior. Orificios de ventilación en las cuatro caras, para garantizar una ventilación perfecta. Esquinas reforzadas. Dimensiones 80 x 40 x 22 cm.



Ref. 2505A De madera clara 80x40x22 cm. Con dos compartimentos  
Ref. 2505B De madera clara 80x40x22 cm. Un compartimento



Ref. 2508 Cesta entrenamiento en plástico azul, fácil de limpiar, con una pequeña puerta y una gran puerta corredera 100x75x28 cm. Se entrega desmontada.  
Ref. 2508P Cesta entrenamiento en plástico azul, fácil de limpiar, con una pequeña puerta y una gran puerta abatible 100x75x28 cm. Se entrega desmontada.



Ref. 2509 Cesta entrenamiento plegable parte superior e inferior en madera y laterales en lona, dispone de una pequeña puerta en la parte superior y una abatible en un lateral 71x26x37 cm.



- Ref. 2606 Listón con 4 posaderos de madera
- Ref. 2608 Listón con 4 posaderos de plástico
- Ref. 2610 Listón con 5 posaderos de madera
- Ref. 2612 Listón con 5 posaderos de plástico



Posadero de madera y alas de plástico o madera, fáciles de limpiar y desinfectar. Sistema giratorio o deslizante.

- Ref. 2601 De madera
- Ref. 2603 De plástico



Ref. 2602 Posadero todo de plástico, sistema giratorio (viene desmontado)



Ref. 2620 Posadero sin alas. Sistema giratorio.

## nidos y camas



Ref. 2701 De barro cocido



Ref. 2702 De plástico dentado



Ref. 2703 De cartón



Ref. 2704 De plástico con el fondo de rejilla



Camas fabricadas especialmente para colocar en los nidos.

- Ref. 2706 Bolsa con 10 camas de fibra. Diámetro ø 24 cm.
- Ref. 2707 Bolsa con 10 camas de paño adhesivas. Diámetro ø 24 cm.



HUEVOS

- Ref. 2710 De plástico
- Ref. 2711 Macizos

## abrevaderos



Ref. 2804 De plástico con reserva 7 l



Ref. 2801 De plástico 1 l.  
Ref. 2803 De plástico 2 l.



Ref. 2802 De plástico 1,5 l.



Ref. 2928 De plástico 3 compartimentos extraíbles, se puede utilizar de comedero o bebedero.



Ref. 2806 De plástico 1,75 l



Ref. 2809 De plástico con asa 3,5 l  
Ref. 2810 De plástico con asa 5 l



Ref. 2809P De plástico con asa 3,5 l  
Ref. 2810P De plástico con asa 5 l

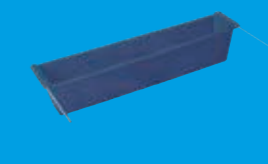

Ref. 2811 De plástico con ganchos para cestas de viaje



Ref. 2812 Placa calentadora para abrevaderos de 18 cm ø [220v-10,2 watt]



## comederos

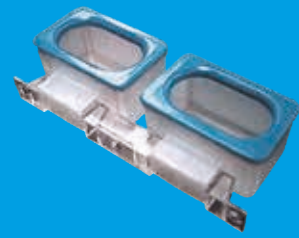

Ref. 2900 De plástico con soporte y 2 comederos rectangulares con tapa



Ref. 2901 De plástico rectangular con ganchos y tapa



Ref. 2902 De plástico rectangular con ganchos



Ref. 2929 De plástico pequeño 6 x 4,5 ø

## maskarilla



Ref. 4918 Maskarilla con válvula antipolvo. Esta maskarilla es la excelencia en autofiltrantes. Contra aerosoles sólidos y líquidos. Con válvula de exhalación 50 x T.L.V.  
Ref. 4918P Maskarilla sin válvula

## bañeras



Ref. 3101 Bañera de plástico blanco con salida de agua 55x50x15 cm



Ref. 3102 Bañera de plástico gris 60x44x12 cm

## raspadores y espátulas

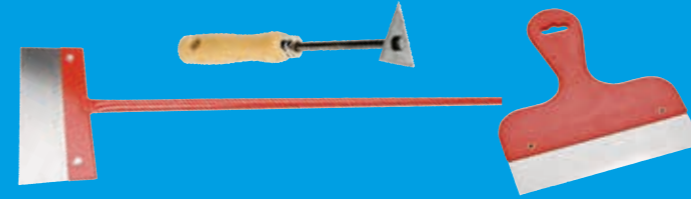

Ref. 3201 Raspador triangular 10x10 cm  
Ref. 3202 Raspador triangular 13x13 cm  
Ref. 3203 Espátula 13 cm  
Ref. 3204 Espátula 18 cm  
Ref. 3205 Espátula 23 cm  
Ref. 3206 Espátula para suelo con mango de metal 28 cm  
Ref. 3220 Solo la espátula 28 cm. para el suelo con mango.

## anillas y anillas dirección



Ref. 2913 Galvanizado con 3 compartimentos 46 cm



Ref. 2914 De madera con rodillo 75 cm  
Ref. 2915 De madera con rodillo 120 cm



Ref. 2918 De madera con 3 compartimentos 50 cm



Ref. 3801 De goma más número para concursos



Ref. 3802 De plástico clip 8 mm  
Ref. 3803 De plástico clip 12 mm



Ref. 3806 a 3807 De plástico clip 8 mm con dirección. Texto 2 líneas con 17 espacios cada una  
Ref. 3805 Con número



Ref. 2916 De madera 60 cm  
Ref. 2917 De madera 90 cm



Ref. 2920 De madera 18 kg



Ref. 2921 De madera 25 kg



Ref. 3820 Anillador + 16 anillas elásticas de 8 mm.  
Para anillar cualquier pájaro. Su alta elasticidad garantiza la adaptación a la pata durante el crecimiento. Reduce el anillar varias veces para prevenir que la anilla se encarne. Su pequeña altura, permite combinar varios colores y ampliar las posibilidades de marcaje



Ref. 3821 Caja con 50 anillas elásticas 8 mm. 8 colores disponibles



Ref. 3920 a 3928 (Mínimo 50 unid.) Anillas dirección de aluminio gravado. Sin numerar texto: 4 líneas con 20 espacios cada una. Numeradas texto: 4 líneas con 11 espacios cada una. COLORES: aluminio, dorado, rojo y azul.

## pegatina anillas



De madera con techo basculante  
Ref. 2922 50 cm.  
Ref. 2923 75 cm.  
Ref. 2924 100 cm.



Todo de plástico y techo basculante  
Ref. 2941 50 cm.  
Ref. 2942 75 cm.  
Ref. 2943 100 cm.



Todo de plástico con rodillo  
Ref. 2950 50 cm.  
Ref. 2951 75 cm.  
Ref. 2952 100 cm.



Ref. 3808 Pegatina para anilla electrónica con número del 1 al 25 o del 25 al 50 en varios colores.



Ref. 3811 Pegatina para anilla electrónica con dirección (mínimo 100 unid.) Líneas con 17 espacios en cada una.



## cintas



Cintas entintadas para comprobadores  
Ref. 4806 21-45-65 mm

## rollos



Rollos de papel para comprobadores  
Ref. 4802 21 mm  
Ref. 4803 48 mm  
Ref. 4804 65 mm

## Dimer



Ref. 4902 Dimer (encendido y apagado progresivo de la luz)

## colomboclip



Ref. 4903 Prótesis para palomas. Sólido y ligero, reduce con eficacia las fracturas del fémur o de la tibia

## pintura para palomas



No daña el plumaje. Muy duradera. No contiene amoníaco ni alcoholes industriales. Colores intensos. Secado muy rápido.  
Ref. 0180 Botella 250 ml. Ref. 0184 Botella 125 ml + aplicador  
Ref. 0181 Botella 500 ml.

## varios



Ref. 4905 Lupa ocular de 15 aumentos



Ref. 4906 Silbato de baquelita



Ref. 4907 Llaveros motivo palomas



Ref. 4909 Pinza para corbata



Ref. 4910 Pin de mensajera



Ref. 4911 Pin de buche



Ref. 4920 Postales varios modelos



Ref. 4921 Bordado de una paloma para pegar en cualquier tela

## diplomas



Ref. 4915



Ref. 4915 K

## trofeos (CONSULTAR EXISTENCIAS)



Ref. 934 28 cm  
Colombofilo de porcelana



Ref. 854D 18 cm



Ref. H25 25 cm  
Ref. H30 30 cm



DPC significa pichones de calidad que no pueden faltar en vuestro palomar. Le ofrecemos palomas que pueden traer sus resultados a un nivel más alto.

Gracias a una selección minuciosa, hemos optimizado nuestra población de palomas. Hemos establecido un palomar "Velocidad". En este palomar criamos palomas de diferentes orígenes de colombofilos especializado en la velocidad. Con esa palomas tratamos de satisfacer la creciente demanda por palomas de velocidad.

Para los colombofilos que prefieren el medio-fondo/fondo hemos invertido en palomas de Gerard Koopman. Para los colombofilos que prefieren el gran-fondo marathon, podemos sugerir las palomas del champion marathon Ko Van Dommelen (origen Aarden)

Garantiza el futuro de vuestro palomar y pide pichones hoy!

Envíenos su pedido y sus datos personales. Usted recibirá de nuestro distribuidor BORRAS PALOMAS S.L. información sobre el pago y el transporte. Todos los pichones están pre-vacunados para la Paramixovirus, aconsejamos una segunda vacunación 4 semanas después.

### Número total de pichones pedidos:

macho(s)  hembra(s)

Con pedigrée: CONSULTAR PRECIOS

Sin pedigrée: CONSULTAR PRECIOS

Para los pichones, es imposible garantizar el sexo al 100%.

ENTREGA: en mayo

Si ud. nos deja a nosotros la elección, indique la distancia con la cual concursa.

- Velocidad (V)  
 Medio-fondo (MF)  
 Fondo (F)

	MACHOS HEMBRAS		MACHOS HEMBRAS	
V	<b>Palomar Velocidad (€92)</b>			
V/MF	Janssen Bros.			
V/MF	Leus			
V/MF	Marcelis			
V/MF	Geerinckx (Sootjens)			
V/MF	Tournier			
V/MF	Van Dyck			
V/MF	Wuyts-Comines - blanco			
MF	Engels J. & J.			
MF	Grondelaers J.			
MF	Horemans			
MF	Houben J.			
MF/F	Aelbrecht (De Rauw-Sablon)			
MF/F	Huyskens-Van Riel			
MF/F	<b>Koopman (€92)</b>			
MF/F	Meulemans K.			
MF/F	<b>Meulemans K. - choco (€92)</b>			
MF/F	Roosens			
MF/F	De Scheemaeker			
MF/F	<b>De Scheemaeker - mármol (€92)</b>			
MF/F	Vandenabeele			
MF/F	Thone J.			
MF/F	Van Loon			
F	Aarden J.			
F	<b>Aarden - con cresta (€92)</b>			
F	Bricoux			
F	<b>Buyck M - blanco (€92)</b>			
F	Cattrysse			
F	Delbar			
F	De Smet-Matthys			
F	Sion			
F	<b>Sion - Isabel (€92)</b>			
F	Stichelbaut			
F	Vanbruaene			
F	Van Wanroy			
F	<b>Ko Van Dommelen (€92)</b>			

Nombre y apellidos (EN MAYUSCULAS) .....

Dirección .....

Localidad ..... C.P ..... Provincia .....

E-Mail ..... Nº teléfono fijo y/o móvil .....

Nº Federado ..... fecha ..... Firma .....

Enviar por correo o por email a  
BORRAS PALOMAS S.L.  
c/ San Jose, 35 - 12589-Calig - Castellón,  
Tel. + 964 492 012 Fax. 964 492 012 - info@borraspalomas.com



# accesorios pequeños pájaros



Ref. 7002 Huevos para canarios en bolsa de 5 unidades  
Ref. 7003 Huevos para loros en bolsa de 5 unidades



Ref. 7010 Nido de plástico redondo 8,7 cm. Varios orificios garantizan buena ventilación y el soporte de sujeción permite montaje y desmontaje rápido.



Ref. 7020 Cama para nido de 15 cm. Tejido ligero, no acumula humedad ni olores, confort para la incubación i ventilación adecuada.



Ref. 7021 Cama para nido de 8,7 cm



Ref. 7040 Para anillar cualquier pájaro. Su alta elasticidad garantiza la adaptación a la pata durante el crecimiento. Reduce el anillar varias veces para prevenir que la anilla se encarne. Su pequeña altura, permite combinar varios colores y ampliar las posibilidades de marcaje.



Ref. 3821 Caja 50 anillas 3 mm. 8 colores disponibles



Ref. 7050 Posadero en plástico apilable verticalmente. práctico y fácil de limpiar.



Ref. 7100 Pequeña taza 4,5 x 1,5 x 1,5 cm de plástico transparente. Para servir golosinas/postres



Ref. 7101 Taza rectangular 6,5 x 4,5 x 3,5 cm. para agua o pienso con enganche de sujeción adaptado para diferentes distancias entre las varillas de la jaula,



Ref. 7103 Taza redonda de 4,5 x 3,5 cm. de plástico transparente. Con enganche de sujeción adaptado para diferentes distancias entre las varillas de la jaula.



Ref. 7102 Comedero de 7,5 x 4,5 x 3,0 cm con ganchos de metal para pienso o agua. El plástico transparente facilita el control de nivel del pienso o agua.



Ref. 7110 Bebedero 50 ml.  
Ref. 7111 Bebedero 100 ml.  
La forma redondeada del fondo facilita mantener la limpieza, y la parte superior transparente permite controlar el nivel del líquido.

## para otras aves



Ref. 2712 Para gallinas huevo falso macizo, de material plástico que perfectamente imita los huevos naturales. Liso, con adecuado perfil de la superficie.



Ref. 3803 Anillas de clip 12 mm. para faisán, gaviota, pato, etc. Sistema clic o deslizante, en varios colores, fáciles de poner o de quitar según su conveniencia. En varios colores, resistentes al agua y al sol



Ref. 3804 Anillas en espiral 16 mm. para gallinas, flamencos, cigüeñas etc. Fáciles de poner o quitar En varios colores, resistentes al agua y al sol.



Ref. 3810 Anillas de plástico clip 16 mm. para gallinas, flamencos, cigüeñas etc. Fáciles de poner o quitar. En varios colores, resistentes al agua y al sol. Caja de 30 unidades.



Bebedero de 6 l. universal para faisanes, perdices, gallinas y pollos. Su gran ventaja es el diseño simple y la seguridad de funcionamiento. El agua se completa de forma automática, por diferencia de presión.



Comedero automático de 6 kg. La tapa permite un llenado fácil y protege contra el polvo y otra contaminación. La protección de la parrilla inferior no deja que las aves derramen el pienso. Lleva un asa que permite colgarlo y trasladar fácilmente. Fácil de limpiar.



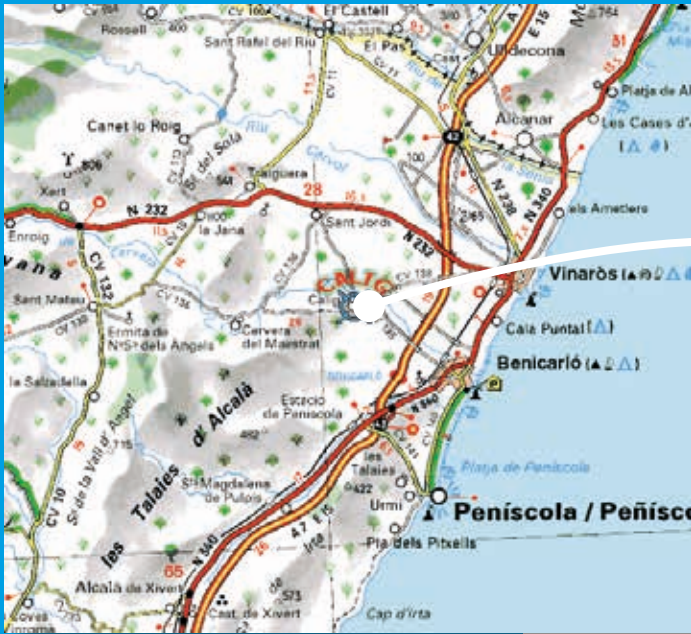

Acceso por Autopista A-7, salida Benicarló-Peñíscola  
Acceso por N-340, por Benicarló



**BORRAS  
PALOMAS, S.L.**

C/ San José, 35  
12589 CÀLIG  
Castellón - España  
Tel./Fax 964 492 012  
E-mail: [info@borraspalomas.com](mailto:info@borraspalomas.com)  
[www.borraspalomas.com](http://www.borraspalomas.com)